

DIBAL

1. Balance électronique DIBAL:

Ils existent plusieurs types des balances DIBAL:

- W015 Comptoir/colonne
- W010
- M525 Comptoir
- M525 Colonne
- M525 Double Corps
- M525 suspendue ABS



1. •



SoloStocks



1. Introduction et présentation du matériel

Balance électronique de commerce:

- Les balances commerciales concernent essentiellement le commerce alimentaire. Ce sont notamment les balances poids-prix avec impression de tickets et/ou d'étiquettes pour les magasins spécialisés et les marchés (boulangeries-pâtisseries, boucheries-charcuteries, poissonneries, vente de fromages à la coupe, vente sur les marchés).
- Elles doivent être réglementées pour la vente directe au public. Outre le choix de la portée et de l'échelon, il faut prendre en compte les fonctions proposées telles que le nombre de produits programmables, la capacité d'impression, la connectivité, la possibilité de branchement en réseau.
- Pour les marchés, les modèles compacts et mobiles avec batterie rechargeable offrent l'autonomie dont vous avez besoin.

- Les balances poids-prix aident les utilisateurs à rester productifs et compétitifs dans des environnements commerciaux très fréquentés.
- Elles sont souvent dotées de plusieurs écrans pour afficher clairement des informations telles que le poids, le prix par poids et le coût unitaire, tant pour l'utilisateur que pour les clients. Le deuxième écran peut être monté à l'arrière de la balance ou sur une colonne.
- Les balances de détail sont souvent dotées de claviers numériques complets pour saisir des PLU qui peuvent stocker ou rappeler des informations sur les produits. Elles sont suffisamment compactes pour être installées sur un comptoir, faciles à nettoyer entre les clients et peuvent avoir une autonomie de batterie importante pour les magasins d'agriculture ou les foires. Elles peuvent calculer rapidement et efficacement le prix en fonction du poids.

1. Balance électronique DIBAL W015

La gamme 500 offre un niveau de technologie élevé et une grande facilité d'utilisation. Elle se compose de 4 séries de balance avec des différents niveaux de performance: WIND, MISTRAL, TORNADO, STAR. La Série WIND de DIBAL est une nouvelle famille de balances que souligne par sa création, technologie et facilité de manie.

- Ils incorporent batterie interne de grand rendement.
- Communication TCP/IP ou Wi-Fi (802.11).
- Applications pour windows et Application Dibal Web Server.
- Caractéristiques techniques balance électronique DIBAL W010:

Caractéristiques	Valeurs
Capacité maximale (Max)	3 kg - 6 kg - 15 kg - 30 kg
Nombre d'articles programmables	2000
Dimensions du plateau	360 × 265 mm
Affichage	Écran LCD
Interfaces	Ethernet, Wi-Fi, Scanner, Tiroir-caisse
Clavier	45 × 2 touches
Imprimante	Impression d'étiquettes ou de tickets
Vitesse d'impression	80 mm/s
Nombre de vendeurs	5
Formats disponibles	Plat ou sur colonne
Types d'écrans	Affichage à segments ou graphique

Configuration manuel

Ajouter nouveau produit



Menu / / Article puis



(Tapper nouveau code exemple C00000**80**)



puis taper Numéro PLU (Touche) **Exemple 77** puis



(tapper le Prix

exemple 3.200) puis



(Saisie le nom du produit puis * pour sauvegarder)



Article puis



(tapper numéro Touche (PLU) exemple C000009) puis



Modifier Le Prix puis



Modifier le nom du produit puis



sauvegarder

Saisie Quantité (vente par Pièce)

Choix du produit avec le numéro PLU

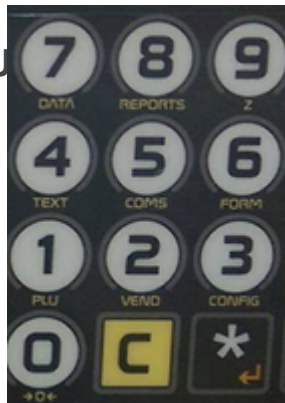

PLU numéro 9) puis



taper quantité avec clavier

puis choisir le

vendeur



Rapport X



puis



(jusqu'à Listes (8-10))

puis



Puis

Puis



(jusqu'à) vente / vendeur / article (6-21)

puis



puis



Choix vendeur



ou

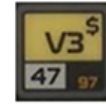

ou

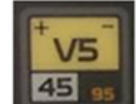

puis



imprimer

Remise à zero (vente)



puis

9

puis



(2 à 3 foi)

Backup Balance avec ces produits

Coté Balance :

--> Menu

--> Communication

--> opération avec PC

--> Backup

--> LBS

Coté Logiciel :

-->DFS

--> Import / Export

--> Balance

--> Sauvegarde / Restauration (LBS)

Scales : IP adresse (balance)

192.168.1.65

Receive/Backup

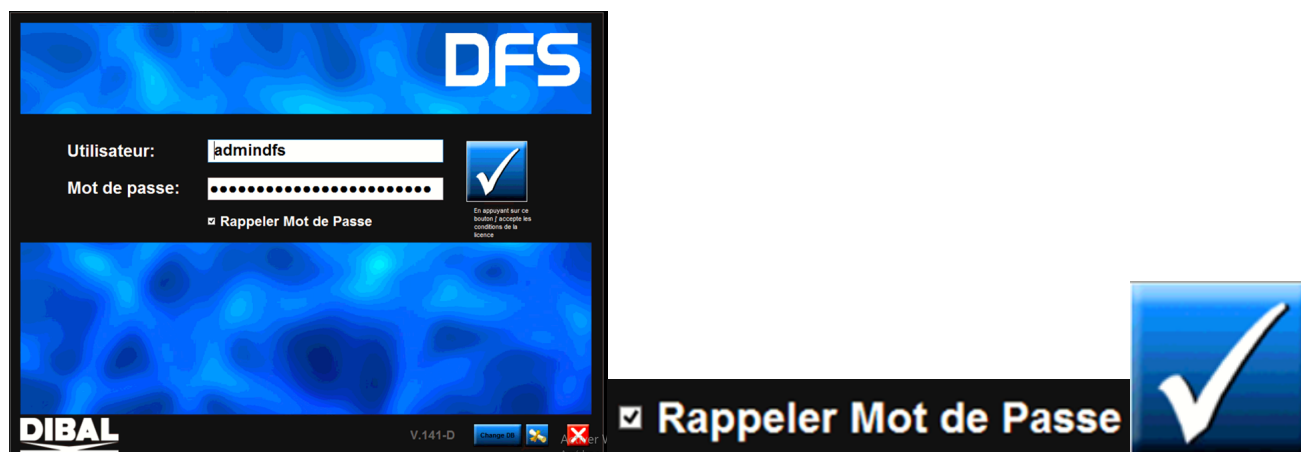

Configuration des adresses IP balance et adresse IP PC

-Adresse IP PC

-Ajouter nouvelle balance

-Adresse ip balance

The screenshot displays the DFS software interface for configuring a scale. The main window shows a list of scales for 'Shop 1' with the following details:

Scale ID	Scale Name
00	192.168.1.210 - Scale 1
01	192.168.1.211 - Scale 01
02	192.168.1.212 - Scale 02
03	192.168.1.213 - Scale 03
04	192.168.1.214 - Scale 04
05	192.168.1.215 - Scale 05
06	192.168.1.216 - Scale 06
07	192.168.1.217 - Scale 07
08	192.168.1.218 - Scale 08

The right sidebar contains the following configuration sections:

- DONNEES SOCIETE**: IP PC: 192.168.1.208
- CREATION STRUCTURE**: Buttons for 'Magasin' and 'Balance'.
- CONFIGURATION MAGASIN**:
 - Basic data: Nom: Scale 1, Adresse Maître: 00, Adresse IP: 192.168.1.210, Port TX: 3001, Port RX: 3000, Modele: 500 Range, Afficheur: Alphanumeric, Couleur: SkyBlue, Liste fin de jour: Oui, Import clients: No.
 - Associations: Articles (Collection), Vendeurs (Collection).
- COMMUNICATIONS**: Envoi modifications, Recevoir ventes, Fermeture de caisse (Z), Initialisation total, Envoyer fichier.

Configuration défaut 500

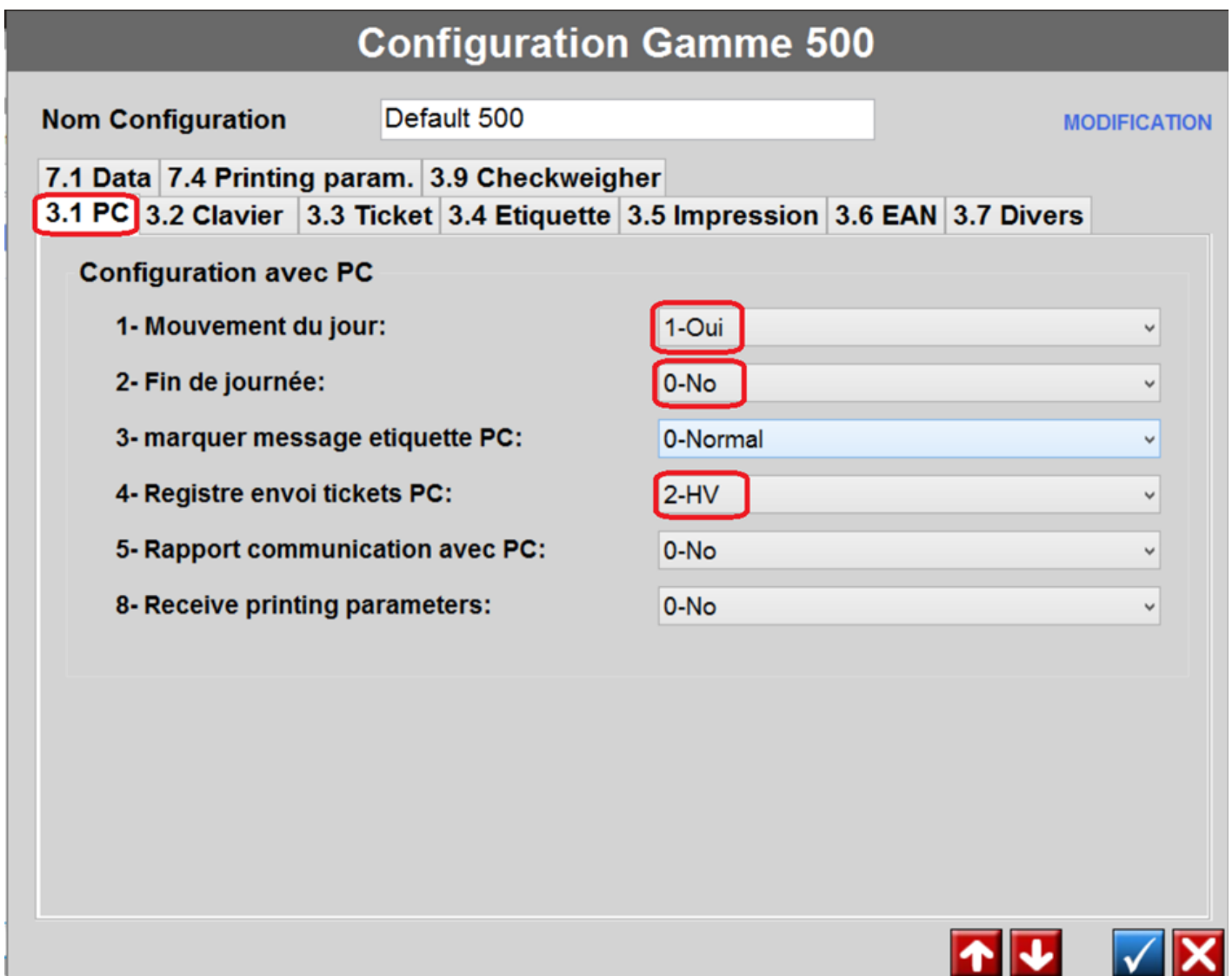
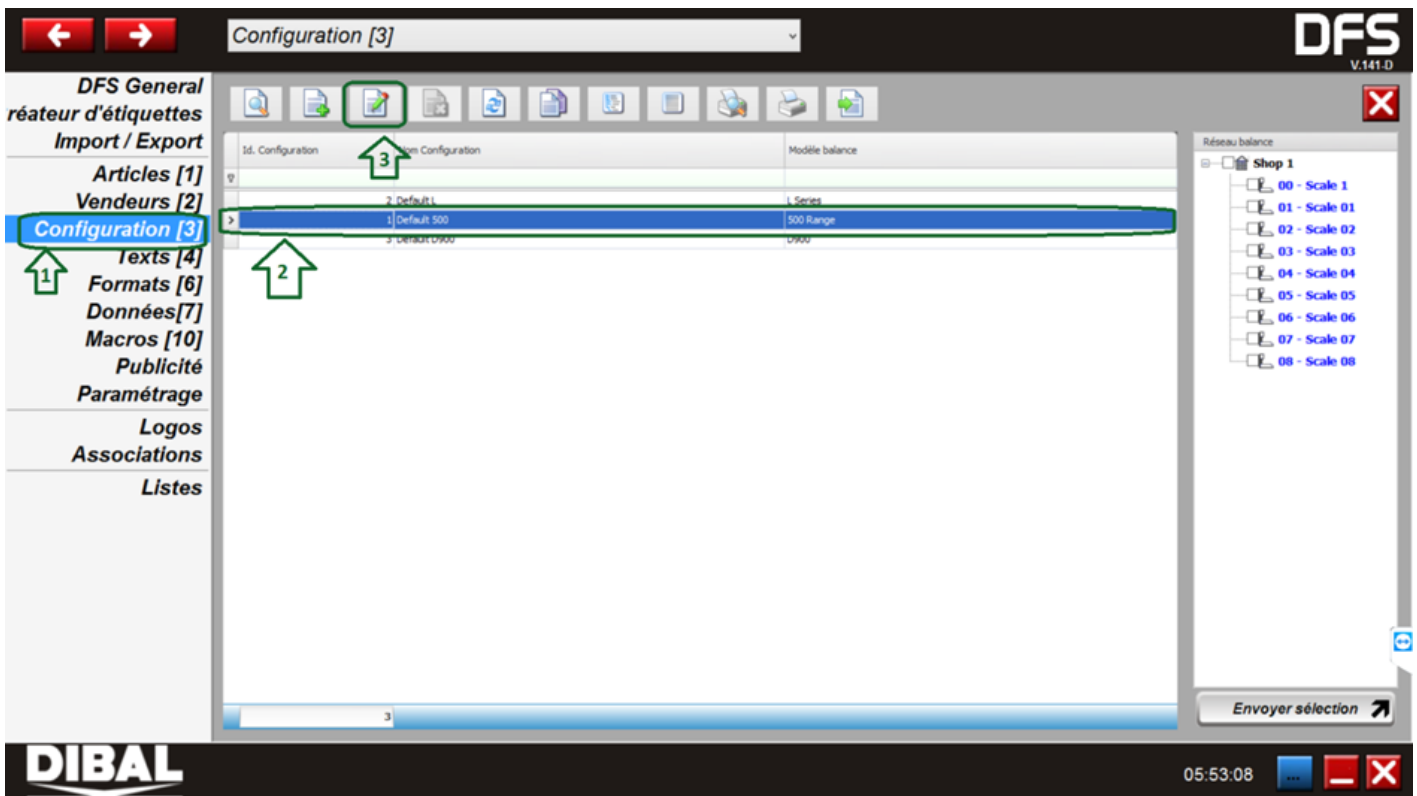

Configuration Gamme 500

Nom Configuration

Default 500

[MODIFICATION](#)

[7.1 Data](#) [7.4 Printing param.](#) [3.9 Checkweigher](#)

[3.1 PC](#) [3.2 Clavier](#) [3.3 Ticket](#) [3.4 Etiquette](#) [3.5 Impression](#) [3.6 EAN](#) [3.7 Divers](#)

Configuration Clavier

1- Rendu poids:

1-No

2- Fixer prix:

0-Oui

3- Permettre prix livre:

0-Oui

4- Prix directe:

0-Permis

5- Multiplication:

0-Oui

6- Subtraction:

0-Oui

7- Addition:

0-Oui

8- Operation de soustotal:

0-Activer



Configuration Gamme 500

Nom Configuration

Default 500

MODIFICATION

7.1 Data 7.4 Printing param. 3.9 Checkweigher

3.1 PC 3.2 Clavier 3.3 Ticket 3.4 Etiquette 3.5 Impression 3.6 EAN 3.7 Divers

Configuration Ticket

- | | |
|---------------------------------|----------|
| 1- Calcul de change: | 0-No |
| 2- Numéro de client: | 2 |
| 3- Code dans: | 0-No |
| 4- Tare dans le ticket: | 0-No |
| 5- Remise sur total: | 0-No |
| 6- Remise sur ligne: | 0-No |
| 7- TVA dans le Ticket: | 0-Oui |
| 8- Type de ticket et etiquette: | 0-Normal |
| 9- Lignes annulées: | 0 |
| 10- Arrondissement ticket: | 0-No |



Configuration Gamme 500

Nom Configuration

Default 500

MODIFICATION

7.1 Data 7.4 Printing param. 3.9 Checkweigher

3.1 PC 3.2 Clavier 3.3 Ticket 3.4 Etiquette 3.5 Impression 3.6 EAN 3.7 Divers

Configuration Etiquette

1- Un article:

2-Obligé

2- Papier adhesif:

0-Talon et etiquette adhesif

3- Pesage automatique:

0-No

4- Etiquette par pesée:

0-No

1-Oui

5- Centrer textes:

1-No

6- Cumuler etiquetage:

0-Normal, non cumule copie

7- Text general:

0-Ne justifie pas

8- Confirmer Etiqueta:

0-No

si Mode ticket

0-Permis

Mode Ticket

1-Non permis

Mode Etiquette

2-Obligé

3-Oblige un article



Configuration Gamme 500

Nom Configuration

Default 500

MODIFICATION

7.1 Data 7.4 Printing param. 3.9 Checkweigher

3.1 PC 3.2 Clavier 3.3 Ticket 3.4 Etiquette 3.5 Impression 3.6 EAN 3.7 Divers

Configuration Impression

- | | |
|--|-------------------|
| 1- Ticket Talon: | 0-Sans talon |
| 2- Ticket Talon (2): | 0 |
| 3- Copie du Ticket: | 0-Oui |
| 4- Reouverture de ticket: | 0-No |
| 5- Deux modes de paiement: | 0-No |
| 6- Code à barres par section dans le ticket talon: | 0-Ne pas imprimer |
| 7- Highlight text []: | 0-Normal |



Configuration Gamme 500

Nom Configuration

Default 500

MODIFICATION

7.1 Data 7.4 Printing param. 3.9 Checkweigher

3.1 PC 3.2 Clavier 3.3 Ticket 3.4 Etiquette 3.5 Impression 3.6 EAN 3.7 Divers

Configuration EAN

- | | |
|--|--------------------------|
| 1- Code à barres dans le ticket: | 1-Seulement si total>0 |
| 2- Code à Barres dans l'etiquette: | 1-Seulement si total>0 |
| 3- Ligne d'interpretation: | 0-No |
| 4- Format EAN13: | 0-Format par default |
| 5- EAn 13 Ticket: | |
| 6- Format EAN13 Etiquette: | 1-Format Special (3.6.7) |
| 7- EAN 13 Etiquette: | 2CCCCCHHHHH |
| 8- Format EAN128: | 0-Format Global |
| 9- Mode vente scanner: | 0-No |
| 10- Lecture EAN128: | 0-No |
| 11- Lettres de substtution préemballé: | 0-Non permis |

Code Article "6C"

Poid Aricle "5H"



← → Magasins DFS V141.0

DFS General Shop 1

réateur d'étiquettes

Import / Export

Articles [1] Base de donnée

Vendeurs [2] Balance

Configuration [3] DGI (DG)

Texts [4] Sauvegarde/Restauration (LBS)

Formats [6]

Données[7]

Macros [10]

Publicité

Paramétrage

Logos

Associations

Listes

01 - 192.168.1.211 - Scale 01

02 - 192.168.1.212 - Scale 02

03 - 192.168.1.213 - Scale 03

04 - 192.168.1.214 - Scale 04

05 - 192.168.1.215 - Scale 05

06 - 192.168.1.216 - Scale 06

07 - 192.168.1.217 - Scale 07

08 - 192.168.1.218 - Scale 08

DONNÉES SOCIÉTÉ

IP PC 192.168.1.208

CRÉATION STRUCTURE

Magasin Balance

CONFIGURATION MAGASIN

Basic data

Nom Scale 1

Adresse Maître 00

Adresse IP 192.168.1.210

Port TX 3001

Port RX 3000

Modele 500 Range

Afficheur Alphanumeric

Couleur SkyBlue

Liste fin de jour Oui

Import clients No

Associations

Articles (Collection)

Vendeurs (Collection)

COMMUNICATIONS

Envoi modifications ↗

Recevoir ventes ↙

Fermeture de caisse (Z) ↻

Initialisation total ↗

Envoyer fichier ↗

DIBAL

06:19:51

Utilisateur:

Mot de passe:



Remember user



← → Imports

DGI
V. 109-M

DGI Général
Importer designs
Site Ftp

Import configuration
1 Imports
EAN formats
Activer import

Export configuration
Exports
Formats date
Activer export

	Nom	Nom fichier import	Code site Ptp	Dossier Ptp	Fichier Ptp
1	Article	D:\ASM\ARTICLE.TXT	0		

500

DIBAL

06:36:24



Imports

Imports

Code: 1 Activer METTRE À JOUR
Nom: Article
Type fichier: Articles Ligne initiale: 1
Séparateur champs: Coma Tabulador Type opération: Donnée à ajouter/supprimer
Charger fichier: D:\ASM\ARTICLE.TXT FTP
Fichier à importer: ARTICLE.TXT Code composé par code PLUS section

Champs: 0 Total: 7	
Numéro de champs:	0
Longueur:	6
Champs balance:	Touche directe
Type:	Numérique
Groupe articles:	

Transformations	
Touche directe	
Valeur originale	Valeur transformée



```
0 1 2 3 4 5 6  
1  
touche,code,designation,prix,type,rayon,format  
1,000001,datte,15 000.000,1,0,21  
2,000002,FARINE,900.000,1,0,21  
3,000003,Sucre,1 500.000,1,0,21
```

Fichier traité: C:\Program Files (x86)\DFS\RG\Processed files
yyyyMMddHHmss_.* Défait



Champs:0 Total:7

Numéro de champs: 0

Longueur: 6

Champs balance: Touche directe

Type: Numérique

Groupe articles:

0

1

2

3

4

5

6

Champs:1 Total:7

Numéro de champs: 1

Longueur: 4

Champs balance: Code

Type: Numérique

Longueur fixée:

0

1

2

3

4

5

6

Champs:2 Total:7

Numéro de champs: 2

Longueur: 11

Champs balance: Nom

Type: Texte

Longueur fixée:

0 1 2 3 4 5 6

Champs:3 Total:7

Numéro de champs: 3

Longueur: 4

Champs balance: Prix

Type: Numérique avec les...

Groupe articles:

- Numérique avec 1 décimale
- Numérique avec 2 décimale
- Numérique avec 3 décimale
- Numérique avec les mêmes chiffres décimaux dans configuration régionale
- Numérique avec point comme marque de décimale
- Numérique avec virgule comme marque de décimale
- Numérique sans décimale

Transformations

Prix

Valeur originale Valeur tr

0 1 2 3 4

Champs:4 Total:7

Numéro de champs: 4

Longueur: 4

Champs balance: Type

Type: Numérique

Groupe articles:

0 1 2 3 4 5 6

Champs:5 Total:7

NuNumNu Numéro de champs: 5 6

LoLpoqLo Longueur: 5 5

ChCharCh Champs balance: Section

TyTypeTy Type: Numérique

GrGrouGr Groupe articles:

Transformations

Section

Valeur originale	Valeur transformée
0	0
1	1
2	2
3	3
4	4

0 1 2 3 4 5 6

Champs:6 Total:7

NuNumNu Numéro de champs: 6

LoLpoqLo Longueur: 5

ChCharCh Champs balance: Format étiquette

TyTypeTy Type: Texte

GrGrouGr Groupe articles:

Transformations

Format étiquette

Valeur originale	Valeur transformée
22	22

0 1 2 3 4 5 6

Imports

Code: 1 Activer METTRE À JOUR

Nom: Importation

Type fichier: Articles

Séparateur champs: Coma **Type opération:** Donnée à ajouter/supprimer

Charger fichier: E:\ARTICLE.TXT FTP

Fichier à importer: ARTICLE.TXT Code composé par code PLUS section

Champs:8 Total:9

NuNumNu Numéro de champs: 8

LoLpoqLo Longueur: 2

ChCharCh Champs balance: Jours péremption

TyTypeTy Type: Numérique

GrGrouGr Groupe articles:

Transformations

Jours péremption

Valeur originale	Valeur transformée
------------------	--------------------

0 1 2 3 4 5 6 7 8

0 10 20 30 40 50 60

```

touche,code,designation,prix,type,rayon,format,composition,dlc
1,000001,datte,15 000.000,1,0,21,sucre+eau+farine,30
2,000002,FARINE,900.000,1,0,21,sucre+eau+farine,5
3,000003,Sucre,1 500.000,1,0,21,sucre+eau+farine,5
  
```

Imports

Code: Activer METTRE À JOUR

Nom:

Type fichier: Ligne initiale:

Séparateur champs: Type opération:

Charger fichier: FTP

Fichier à importer: Code composé par code PLUS section

Champs:7 Total:9	
Numéro de champs:	7
Longueur:	16
Champs balance:	Nom 2
Type:	Texte
Groupe articles:	

Transformations

Nom 2

Valeur originale	Valeur transformée



0 1 2 3 4 5 6 **7** 8

0 10 20 30 40 50 60

```
toucher,code,designation,prix,type,rayon,format,composition,dlc
1,000001,datte,15 000.000,1,0,21,sucre+eau+farine,5
2,000002,FARINE,900.000,1,0,21,sucre+eau+farine,5
3,000003,Sucre,1 500.000,1,0,21,sucre+eau+farine,6
```

Fichier traité: Défait

Magasins

DFS General réateur d'étiquettes Import / Export

- Articles [1]
- Vendeurs [2]
- Configuration [3]
- Texts [4]
- Formats [6]
- Données [7]
- Macros [10]
- Publicité
- Paramétrage
- Logos
- Associations
- Listes

Shop 1

Association articles

Sections

- Default section

Articles par balances

Groupe:

DONNÉES SOCIÉTÉ

IP PC: 192.168.1.208

CRÉATION STRUCTURE

CONFIGURATION MAGASIN

Adresse IP: 192.168.1.210
Port TX: 3001
Port RX: 3000
Modèle: 500 Range
Afficheur: Alphanumeric
Couleur: SkyBlue
Liste fin de jour: Oui
Import clients: No

Associations

Articles: (Collection)
Vendeurs: (Collection)
Configuration: Default 500
Publicité: Vide
F. ticket: (Collection)

COMMUNICATIONS

DIBAL

06:51:05

Sections



Code	Nom Section	Id Logo
>	0 Default section	

1



Configuration etiquette DLD

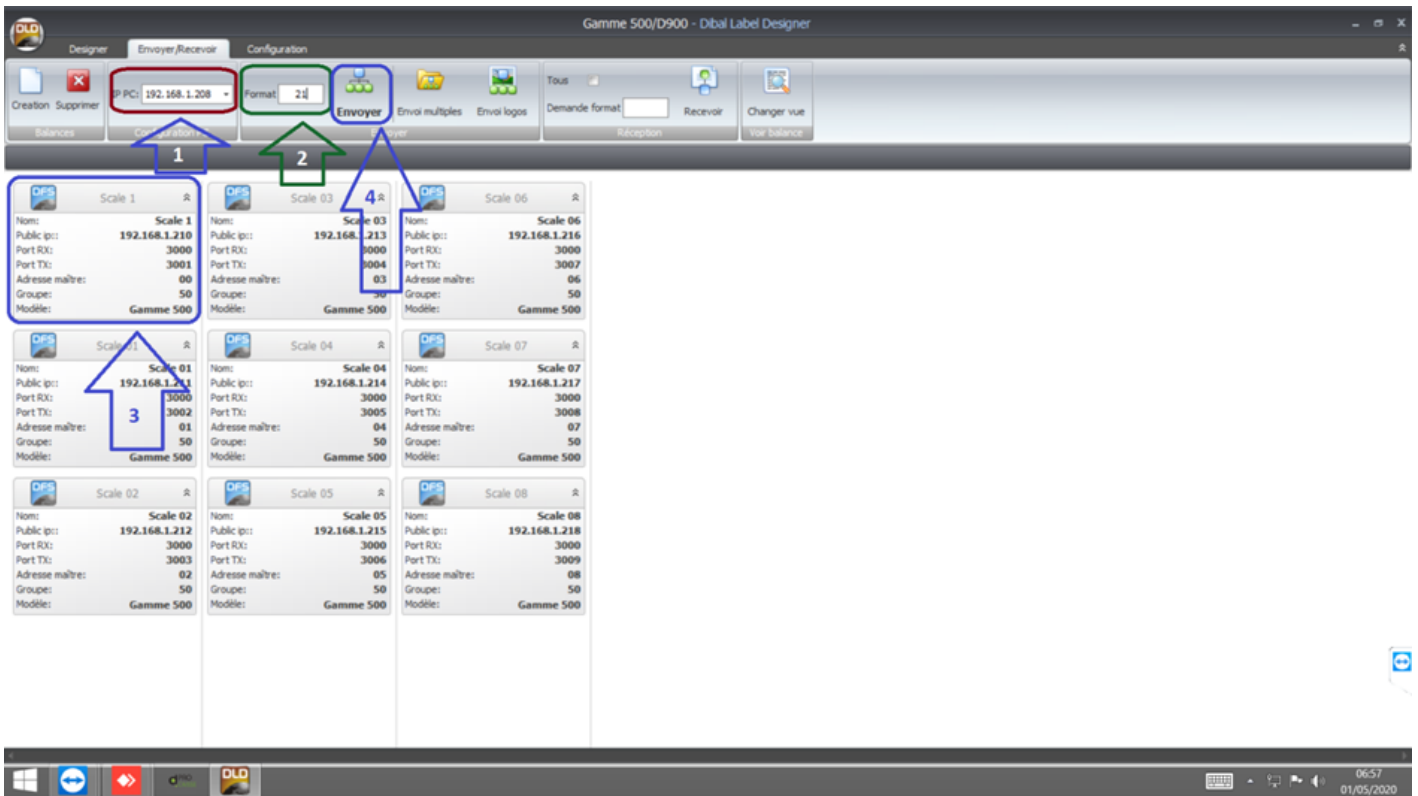
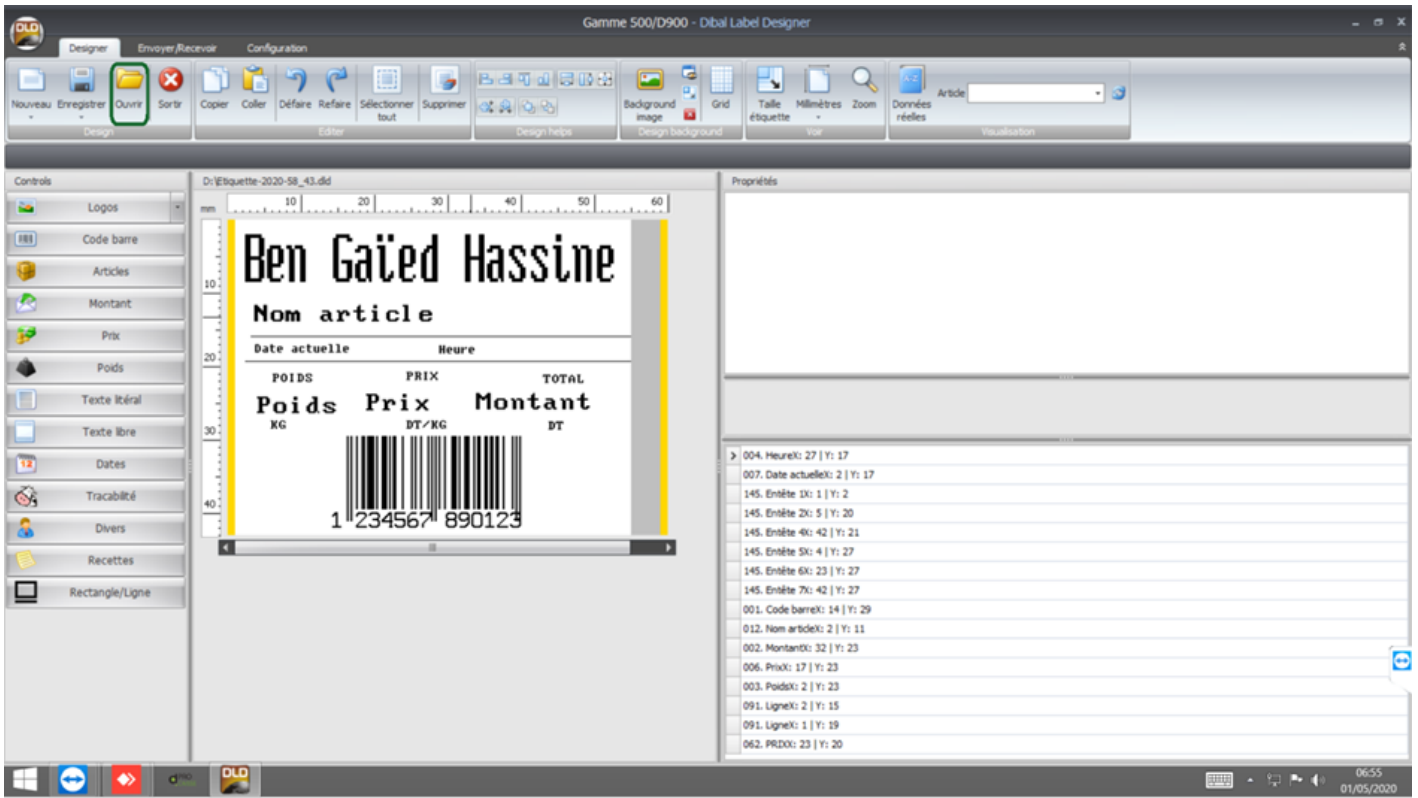

Configuration DIBAL MODE TICKET





Configuration Gamme 500

Nom Configuration MODIFICATION

7.1 Data 7.4 Printing param. 3.9 Checkweigher
3.1 PC 3.2 Clavier 3.3 Ticket **3.4 Etiquette** 3.5 Impression 3.6 EAN 3.7 Divers

Configuration Etiquette

1- Un article:	<input type="text" value="1-Non permis"/>
2- Papier adhesif:	<input type="text" value="0-Talon et etiquette adhesif"/>
3- Pesage automatique:	<input type="text" value="0-No"/>
4- Etiquette par pesée:	<input type="text" value="1-Oui"/>
5- Centrer textes:	<input type="text" value="0-Oui"/>
6- Cumuler etiquetage:	<input type="text" value="0-Normal, non cumule copie"/>
7- Text general:	<input type="text" value="0-Ne justifie pas"/>
8- Confirmer Etiqueta:	<input type="text" value="0-No"/>

Configuration Gamme 500

Nom Configuration

Default 500

MODIFICATION

7.1 Data 7.4 Printing param. 3.9 Checkweigher

3.1 PC 3.2 Clavier 3.3 Ticket 3.4 Etiquette 3.5 Impression 3.6 EAN 3.7 Divers

Configuration Impression

- | | |
|--|-------------------|
| 1- Ticket Talon: | 0-Sans talon |
| 2- Ticket Talon (2): | 0 |
| 3- Copie du Ticket: | 0-Oui |
| 4- Reouverture de ticket: | 0-No |
| 5- Deux modes de paiement: | 0-No |
| 6- Code à barres par section dans le ticket talon: | 0-Ne pas imprimer |
| 7- Highlight text []: | 0-Normal |



Configuration Gamme 500

Nom Configuration

Default 500

MODIFICATION

7.1 Data 7.4 Printing param. 3.9 Checkweigher

3.1 PC 3.2 Clavier 3.3 Ticket 3.4 Etiquette 3.5 Impression 3.6 EAN 3.7 Divers

Configuration EAN

1- Code à barres dans le ticket:

0-No. Sans code à barres

2- Code à Barres dans l'etiquette:

0-No. Sans code à barres

3- Ligne d' interpretation:

0-No

4- Format EAN13:

0-Format par défaut

5- EAN 13 Ticket:

6- Format EAN13 Etiquette:

0-Format par défaut

7- EAN 13 Etiquette:

8- Format EAN128:

0-Format Global

9- Mode vente scanner:

0-No

10- Lecture EAN128:

0-No

11- Lettres de subststition préemballé:

0-Non permis

Groupe d'en-têtes ticket

DFS V.141-D

← →

En-tête Detail Footer

MODIFICATION

DFS Générateur d'étiquettes Import / Export

Articles Vendeurs Configuration Texts Formats

Code: 0

Nom: Default

Location	Text
En-tête 1: 0	*** Poissonnerie EL BORJ***
En-tête 2: 1	Adresse: Av 5 Aout
En-tête 3: 4	Merci pour votre visite

1. Intégration avec le logiciel de gestion
2. Diagnostic et maintenance
3. Évaluation & documentation

The screenshot shows the DFS V.176-A software interface. At the top, there are navigation arrows and a dropdown menu labeled "Magasins". The DFS logo and version "V.176-A" are in the top right corner.

DFS Général
Éditeur étiquettes
Importer / Exporter

Articles [1]
Vendeurs [2]
Configuration [3]
Textes [4]
Formats [6]
Données [7]
Macros [10]
Publicité
Paramètres

Images
Associations
Listes

Shop 1

- 25 - 192.168.100.220 - 25
- 26 - 192.168.100.210 - 26

DONNÉES MAGASIN
IP du PC 192.168.100.74

CRÉATION STRUCTURE
Magasin Balance

CONFIGURATION BALANCE

Données de base

Nom	26
Adresse Maître	26
Adresse IP	192.168.100.2
Port Tx	3002
Port Rx	3000
Modèle	500 Range
Afficheur	Alphanumérique
Couleur	SkyBlue

Liste de fin de Jour

COMMUNICATIONS

- Envoi modifications ↗
- Recevoir ventes ↙
- Fin de Journée (Z) ↙
- Initialisation total ↗
- Envoyer fichier ↗

DIBAL 16:14:32

DFS V.141-D

Magasins

DFS General
réateur d'étiquettes
Import / Export

Articles [1]
Vendeurs [2]
Configuration [3]
Texts [4]
Formats [6]
Données[7]
Macros [10]
Publicité
Paramétrage
Logos
Associations
Listes

25

25 - 192.168.1.30 - 25

DONNÉES SOCIÉTÉ
IP PC 192.168.1.7

CRÉATION STRUCTURE
Magasin Balance

CONFIGURATION MAGASIN

Basis data	
Nom	25
Adresse Maître	25
Adresse IP	192.168.1.30
Port TX	3001
Port RX	3000
Modele	500 Range
Afficheur	Alphanumeric
Couleur	SkyBlue
Liste fin de jour	Oui

COMMUNICATIONS

Envoi modifications ↗

Recevoir ventes ↘

Fermeture de caisse (Z) ↘

Initialisation total ↗

Envoyer fichier ↗

DFS V.141-D

Configuration [3]

DFS General
réateur d'étiquettes
Import / Export

Articles [1]
Vendeurs [2]
Configuration [3]
Texts [4]
Formats [6]
Données[7]
Macros [10]
Publicité
Paramétrage
Logos
Associations
Listes

Configuration Gamme 500

Nom Configuration Default 500 MODIFICATION

7.1 Data 7.4 Printing param. 3.9 Checkweigher
3.1 PC 3.2 Clavier 3.3 Ticket 3.4 Etiquette 3.5 Impression 3.6 EAN 3.7 Divers

Configuration avec PC

1- Mouvement du jour:	1-Oui
2- Fin de journée:	1-Oui
3- marquer message etiquette PC:	0-Normal
4- Registre envoi tickets PC:	2-HV
5- Rapport communication avec PC:	0-No
8- Receive printing parameters:	0-No

Réseau balance

99

99 - 99

Activer Win
Envoyer sélection ↗

DIBAL

11:55:09

Configuration [3]

DFS V.141.5

Configuration Gamme 500

Nom Configuration: Default 500

7.1 Data 7.4 Printing param. 3.9 Checkweigher
 3.1 PC 3.2 Clavier 3.3 Ticket 3.4 Etiquette 3.5 Impression **3.6 EAN** 3.7 Divers

Configuration EAN

1- Code à barres dans le ticket:	1-Seulement si total>0
2- Code à Barres dans l'etiquette:	2-Oui, si total >0, Si total<0 montant 0
3- Ligne d'interpretation:	1-Oui
4- Format EAN13:	1-Format Special (3.6.5)
5- EAN 13 Ticket:	25NNNNNEEEEE
6- Format EAN13 Etiquette:	1-Format Special (3.6.7)
7- EAN 13 Etiquette:	2CCCCCHHHHH
8- Format EAN128:	0-Format Global
9- Mode vente scanner:	0-No
10- Lecture EAN128:	1-Oui
11- Lettres de substitution préemballé:	0-Non permis

Active Win

Envoyer sélection

DIBAL

11:55:55

Configuration [3]

DFS V.141.5

DFS General réateur d'étiquettes

Import / Export

Articles [1]
 Vendeurs [2]
 Configuration [3]
 Texts [4]
 Formats [6]
 Données[7]
 Macros [10]
 Publicité
 Paramétrage
 Logos
 Associations
 Listes

Base de donnée

Balance

DGI (DGI)

Sauvegarde/Restauration (LBS)

Id. Con	Modèle balance
1: Default 500	1: Series
2: Default L	D900
3: Default D900	

Réseau balance

99 - 99

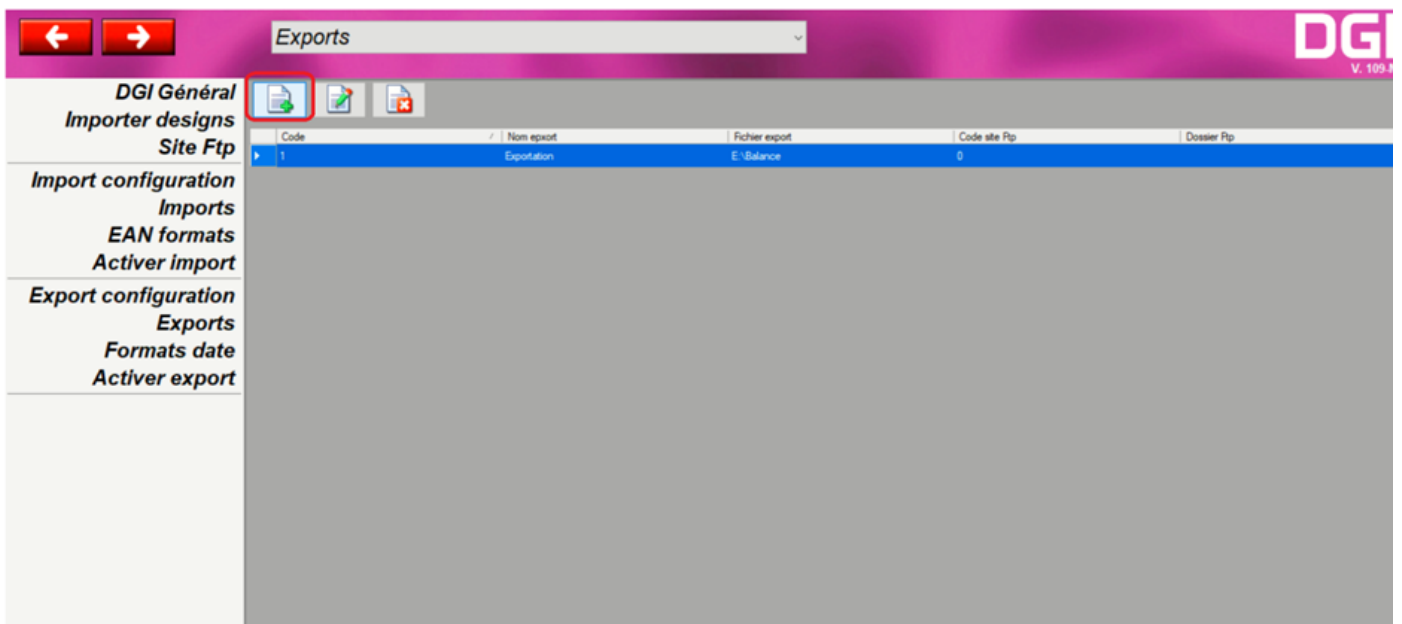
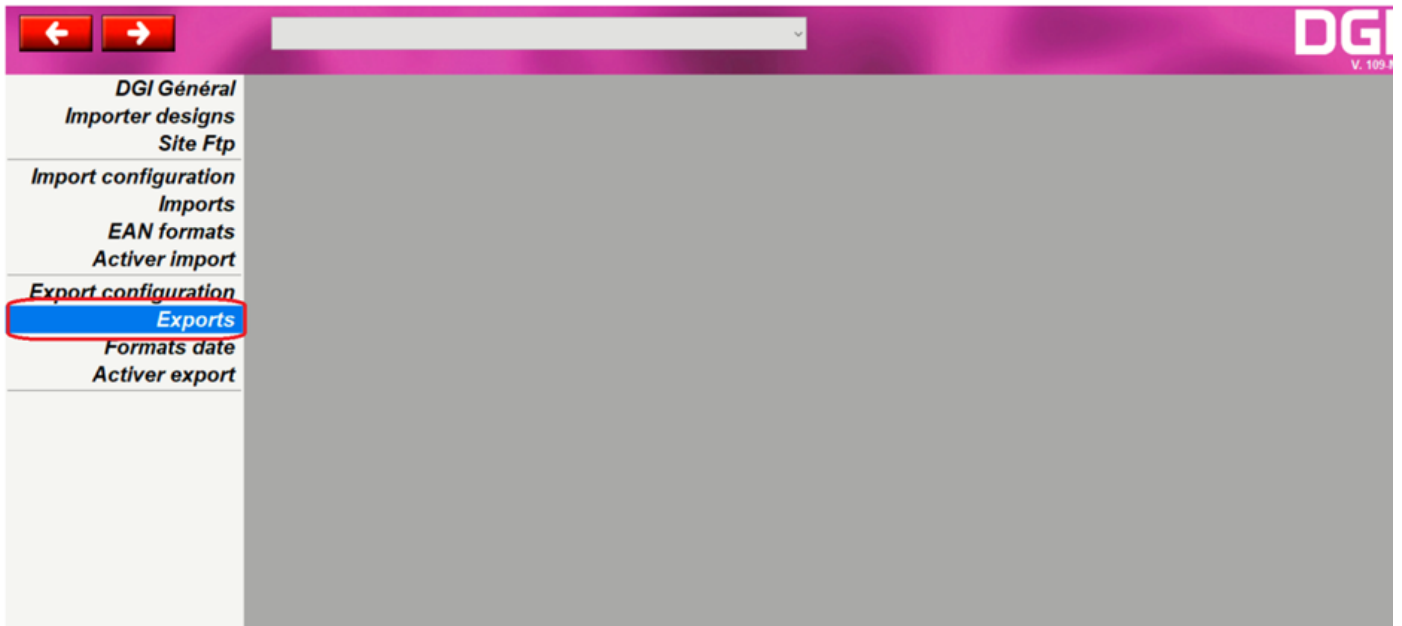

Exports DGI V. 109 M

Code: 1 Activer METTRE À JOUR

Nom export: Exportation

Type exportation: Programmable

Fichier nom: **Fichier lignes**

Type des lignes à exporter: Ticket

Total ticket Ligne ticket Ticket mode de paiement **Accumuler article** Registres

Concaténer la première ligne au total

Transformations

Valeur originale Valeur transformée

Lettres substitution

Lettre	Représentation
S	Code magasin
M	Code numéro d'équipe

Représentation fichier lignes

CCCCCHHHHH

12:00:16

Exports

Code: 1 Activer METTRE À JOUR

Nom export: EXPORTATION

Type exportation: Programmable

Fichier nom: **Fichier lignes**

Type des lignes à exporter: Ticket

Total ticket Ligne ticket Ticket mode de paiement Σ Accumuler total Σ Accumuler article Registres

N°	Champs	Format	Longueur	Valeur
1	Code article	Numérique	6	
2	Quantité	Décimale poids	5	

Transformations

Code article

Valeur originale Valeur transformée

Lettres substitution

Lettre	Représentation
C	Code article
S	Code magasin

Représentation fichier lignes

CCCCCHHHHH

FR 11:10 09/12/2020

**NB : POUR RECEVOIR LES VENTE TICKET IL FAUT QUE
PROGRAMME RGI EN COURS D'EXECUTION**

Revision #14

Created 29 October 2025 09:11:48 by Admin

Updated 5 November 2025 08:47:34 by Admin